RG-RAP2266

RUIJIE · Fiche technique constructeur

GÉANT COMPUTER
PRODUITS INFORMATIQUES

Point D'Acces Ruijie RG-RAP2266 Plafonnier Wi-Fi 6 AX3000

Référence Géant Computer : POINT_RG_2266 · Document constructeur : 9 pages

Cette fiche reproduit le document technique officiel publié par **Ruijie** pour ce produit. Les pages suivantes sont le document original du constructeur, fourni tel quel : caractéristiques, dimensions, compatibilités et conditions d'utilisation y figurent dans leur version d'origine.

INFORMATIONS PRODUIT

Désignation	**Point D'Acces Ruijie RG-RAP2266 Plafonnier Wi-Fi 6 AX3000**
Marque	**Ruijie**
Modèle / référence constructeur	**RG-RAP2266**
Référence Géant Computer	**POINT_RG_2266**
Source	**Fiche technique officielle Ruijie (9 p.)**
Disponibilité et prix	**geantcomputer.ma — mis à jour en continu depuis notre gestion de stock**

Géant Computer — vente, installation et service après-vente de matériel informatique à Marrakech. Pour toute question sur ce produit : +212 524 395 743.

RG-RAP2266

Reyee Wi-Fi 6 AX3000 Intérieur Point d'accès pour montage au plafond

FICHE DE DONNÉES

Points saillants

- Performances double radio, point d'accès sans fil gigabit pour montage au plafond
- Doté de Reyee Mesh et 802.11K/V
- Installation facile, tournant et terminé
- Nouvelle esthétique circulaire, plus en phase avec le style de décoration de l'hôtel
- Portail autonome puissant via Ruijie Cloud

Caractéristiques remarquables

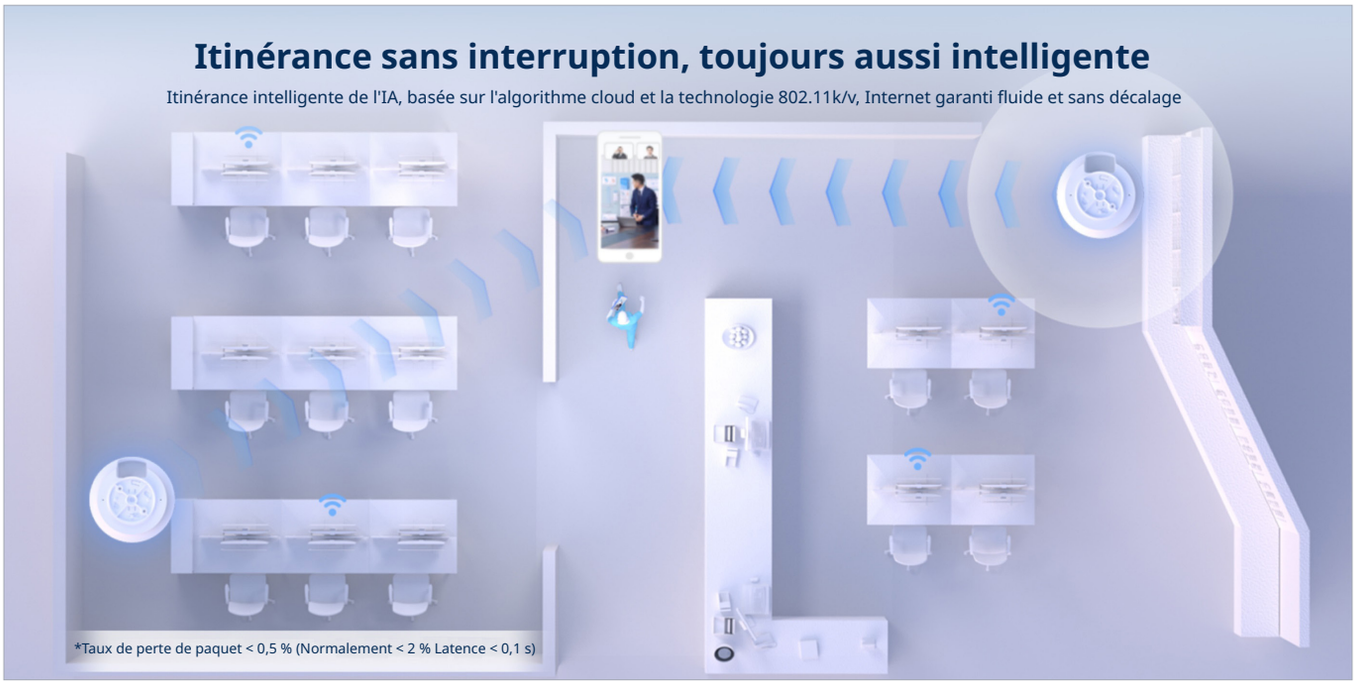

Caractéristiques remarquables

Installation facile d'un point d'accès supplémentaire avec Reyee Mesh

Moins de câbles, plus de détente

Cloud, simplifier votre entreprise

- Réseau auto-organisé
- Authentification du portail cloud
- Surveillance et maintenance à distance
- Mise à jour du firmware via le Cloud
- Mise à jour dynamique de la bibliothèque d'applications

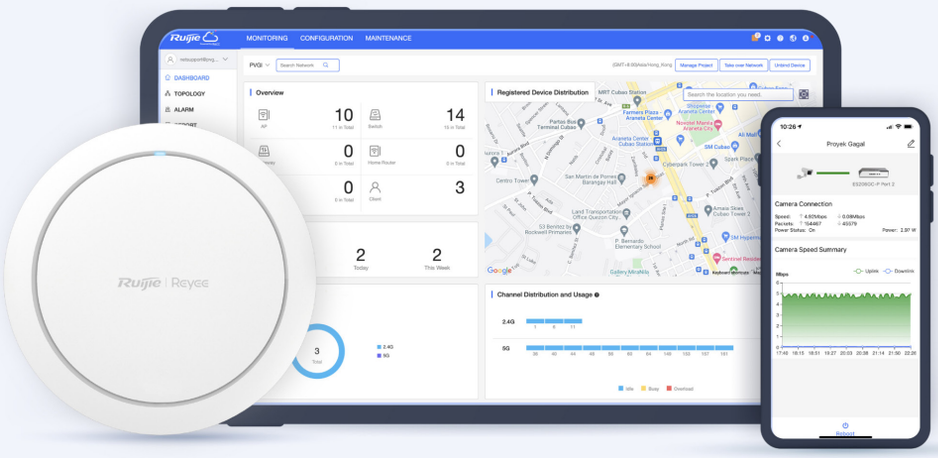

Spécifications

Caractéristiques de base	
Normes Wi-Fi	Wi-Fi6 (IEEE 802.11ax) Wi-Fi5 (IEEE 802.11ac Wave 2) Wi-Fi4 (IEEE 802.11n) IEEE 802.11a IEEE 802.11b/g
MIMO	2,4 GHz, 2×2, MU-MIMO 5 GHz, 2×2, MU-MIMO
Vitesse Wi-Fi max.	2,4 GHz : 574Mbps 5 GHz : 2402Mbps
Antenne	5
Type d'antenne	Omnidirectionnel intégré
Gain d'antenne	2,4 Ghz : 3,53 dBi 5 Ghz : 5,15 dBi Remarque Le gain de crête mentionné ci-dessus fait référence au gain d'une seule antenne.
Puissance de transmission	EIRP : ≤ 31 dBm (2,4 GHz) ≤ 32,7 dBm (5 GHz) des restrictions spécifiques à chaque pays s'appliquent Birmanie : 2400 MHz à 2483,5 MHz ≤ 20 dBm 5150 MHz à 5350 MHz ≤ 23 dBm 5470 MHz à 5850 MHz ≤ 25 dBm Thaïlande : 2400 MHz à 2483,5 MHz ≤ 20 dBm 5150 MHz à 5350 MHz ≤ 23 dBm 5470 MHz à 5725 MHz ≤ 25 dBm 5725 MHz à 5850 MHz ≤ 30 dBm
Ports fixes	1 × Port 10/100/1000 Base-T Port 1xDC 1 × Bouton de réinitialisation
Clients max.	512
Clients recommandés	110
SSID max.	8
Rayon de couverture Wi-Fi recommandé	2,4 GHz : 40 mètres 5 GHz : 70 mètres La couverture Wi-Fi est liée à l'environnement d'installation du point d'accès.

Spécifications

Caractéristiques de base	
Rayon de couverture Wi-Fi max.	150 mètres
Bandes de fréquence de fonctionnement	802.11b/g/n/ax : 2,400 GHz à 2,4835 GHz 802.11a/n/ac/ax:5,150 GHz à 5,350 GHz, 5,470 GHz à 5,725 GHz , 5,725 GHz à 5,850 GHz des restrictions spécifiques à chaque pays s'appliquent

Caractéristiques logicielles	
Caractéristiques de base du WLAN	
Réglage de la puissance	✓
Bande passante de fréquence	2,4 GHz : Auto/20/40 MHz 5 GHz : Auto/20/40/80/160 MHz
Itinérance	Itinérance de couche 2 Itinérance de couche 3
OFDMA	✓
Formation de faisceaux	✓
Heure de réveil cible (TWT)*	Non pris en charge
WMM	✓
Détection de signal radar et saut de fréquence (DFS)	✓
Sécurité WLAN	
Mot de passe Wi-Fi	16 bits
Mode de sécurité	WPA-PSK, WPA2-PSK, WPA/WPA2-PSK ;
Liste noire et liste blanche	✓
Prévention de l'attaque par fragmentation	Non pris en charge
Prévention de l'attaque ICMP	Non pris en charge
Expérience utilisateur améliorée	
Optimisation du Wi-Fi	✓
Limite STA	✓

Spécifications

Caractéristiques logicielles	
Suppression des STA à faible RSSI	✓
Réglage du taux d'envoi de la balise et de la réponse de la sonde	✓
Enregistrement Syslog Pourquoi les utilisateurs perdent la connexion	✓
Réglage automatique des canaux et de la puissance sur le cloud	✓
Seuil RSSI pour l'accès STA	✓
Équilibrage des charges	✓
Réseaux	
Mode d'accès au réseau	Client PPPoE Client DHCP IP statique
Prévention des conflits d'adresses IP WAN	Non pris en charge
VLAN	✓
Serveur DHCP	✓
Système	
Gestion dans le cloud	✓
Gestion de l'application	✓
Mise à niveau de l'application	✓
Redémarrage de l'application	✓
Redémarrage programmé	✓
Accès/Mot de passe par défaut	10.44.77.253 Aucun mot de passe requis par défaut
Mise à niveau locale	✓
Mise à niveau en ligne	✓
Sauvegarde	✓

Spécifications

Caractéristiques matérielles	
Réinitialisation d'usine	✓
Langue	Chinois Anglais
Journal du système	✓
Diagnostique	✓
Contrôle du réseau	✓
Physique	
Voyant LED	1× voyant LED du système
Boutons	1 × Bouton de réinitialisation
Dimensions (l × P × H)	220 mm x 220 mm x 52,6 mm (8,66 po. x 8,66 po. x 2,07 po., sans support de montage)
Poids	≤ 0,5 kg (sans support de montage)
Dimensions du port CC	Diamètre extérieur : 6,3 mm Diamètre intérieur : 2,0 mm Longueur : 9,8 mm
Installation	Montage au plafond
Dimensions du support de montage (l × P × H)	113,5 mm x 113,5 mm x 13,5 mm
Modèle de trou de montage	80 mm
Diamètre du trou de montage	6,5 mm
Diamètre de pôle	N/A
Alimentations	IEEE 802.3at PoE CC 12V/2A
Consommation d'énergie	≤ 18W
Budget d'alimentation PoE	N/A
Environnement	
Température de fonctionnement	0°C à 40°C

Spécifications

Environnement	
Température de stockage	-40°C à 70°C
Humidité de fonctionnement	5 % à 95 % sans condensation
Humidité de stockage	5 % à 95 % sans condensation
IP (Protection contre les infiltrations)	N/A
Surtension du port	+/-2kV
MTBF	> 400 000 H

Informations de commande

Modèle	Description
RG-RAP2266	**Point d'accès intérieur pour montage au plafond AX3000, double flux et double radio ; fournissant un port GE ; prenant en charge l'alimentation PoE IEEE 802.3at ou l'alimentation locale CC (non incluse).**

Redefine your easy network

Copyright ©2000-2023 Ruijie Networks Co., Ltd. Tous droits réservés.

Aucune partie de ce document ne peut être reproduite ou transmise sous quelque forme ou par quelque moyen que ce soit sans le consentement écrit préalable de Ruijie Networks Co., Ltd.

Avis

Ce contenu s'applique uniquement aux régions en dehors de la Chine continentale. Ruijie Networks Co., Ltd. se réserve le droit d'interpréter ce contenu.

Les informations contenues dans le présent document sont sujettes à modification sans préavis. Rien dans les présentes ne doit être interprété comme constituant une garantie supplémentaire. Ruijie Networks Co., Ltd. ne sera pas responsable des erreurs techniques ou éditoriales ou des omissions contenues dans ce document.

Ruijie Networks Co., Ltd.
Bâtiment 19, Parc industriel de Juyuanzhou,
618 Rue de Jinshan, District de Cangshan,
Fuzhou, Fujian, Chine
Site Web : https://www.ruijienetworks.com